



Boletín de Prensa
2 de enero de 2022
CFE-BP-001/22vf

LA CFE EMPRENDE ACTIVIDADES DE RESTABLECIMIENTO ANTE LA PRESENCIA DEL FRENTE FRÍO No. 19 EN LOS ESTADOS DE TAMAULIPAS Y VERACRUZ

- **Hasta el momento han resultado afectados 193,036 usuarios y se ha restablecido el servicio a 101,847, que representan el 53%**
- **Los usuarios afectados representan el 4% del total en esta región del país**
- **La CFE ha dispuesto para la atención de la emergencia: 144 trabajadores electricistas, 37 vehículos y 5 grúas**

Conforme a sus protocolos de atención de emergencias, la Comisión Federal de Electricidad (CFE) ha establecido los mecanismos adecuados para la oportuna toma de decisiones en caso de afectación al suministro eléctrico ocasionado por eventos naturales.

A partir de las 07:30 horas se han presentado afectaciones del suministro eléctrico por el paso del frente frío No. 19 en los estados de Tamaulipas y Veracruz. El personal de la CFE emprendió de inmediato las actividades de restablecimiento del suministro eléctrico a los usuarios afectados.

Hasta el momento, han resultado afectados 193,036 usuarios y se ha restablecido el servicio al 53%. Los usuarios afectados representan el 4% del total en esta región del país.

El personal de la CFE mantendrá las actividades de restablecimiento hasta alcanzar la normalidad del suministro eléctrico de los usuarios afectados. Para la atención de las afectaciones se han desplegado de manera estratégica, equipo y personal que incluye: 144 trabajadores electricistas, 37 vehículos y 5 grúas.

La CFE a través del Sistema Nacional de Protección Civil, se mantiene en estrecha coordinación con la Secretaría de la Defensa Nacional, la Secretaría de Marina, la Comisión Nacional del Agua, la Secretaría de Salud, así como los gobiernos estatales y municipales, para la atención de esta contingencia.

--oOo--





Comisión Federal de Electricidad®

Coordinación de Comunicación Corporativa

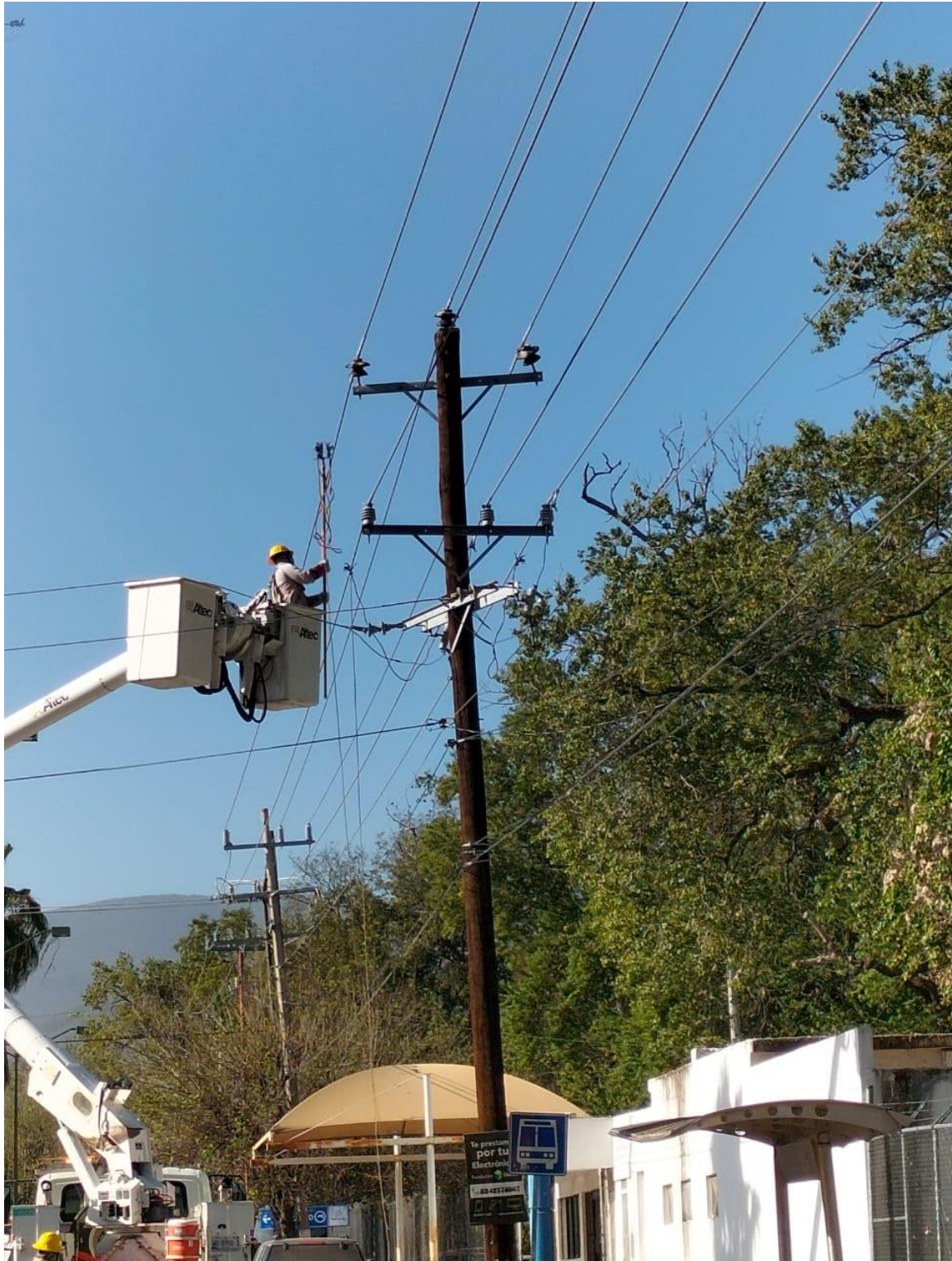

cfe.mx

 [@CFEmx](https://twitter.com/CFEmx)

 [@CFE_Contigo](https://twitter.com/CFE_Contigo)

Río Lerma 334, Col. Cuauhtémoc C.P. 06598, Ciudad de México

conm. 52.29.44.00 ext.92005